VIVRE À BAULE
Newsletter
Mercredi 6 novembre 2019
www.commune-baule.fr

Nos services évoluent, la halte-garderie devient une micro crèche

Dans le but de développer son offre de service, la commune de Baule fait évoluer l'actuelle Halte Garderie en Micro-crèche. Une structure ouverte 5 jours par semaine et avec une amplitude horaire plus importante.
Ce projet sera opérationnel en janvier 2020.
Pour tous renseignements, contacter Dorothée Androuin, directrice de la halte garderie au 02 38 64 02 84 ou haltegarderie@commune-baule.fr

La loi Egalim dans notre cantine

Depuis le 1er octobre, l'équipe du restaurant scolaire propose 1 repas végétarien par semaine . La part de produits Bio consommés progresse pour atteindre 20% d'ici 2022. L'utilisation de plastique jetable (barquette, couverts, …) est très limitée
Plus d'infos sur www.agriculture.gouv.fr

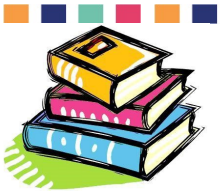

Une nouvelle aire de jeu

Sur la place des Bouleaux, **un nouvel ensemble de jeux pour enfants de 2 à 6 ans** est installé côté rue Pierre Gailly.
Les enfants restent sous la responsabilité de leurs parents

Infos travaux rue de Villeneuve

Une intervention de Véolia pour un branchement entraînera une circulation alternée rue de Villeneuve, du 5 au 9 novembre.

Lundi 11 novembre 2019 Commémoration de l'Armistice 1918

11h00 Rassemblement de la population devant le monument de l'Abbé Pasty puis départ pour le monument aux Morts et dépôt de gerbes.
La cérémonie sera suivie d'un vin d'honneur à l'espace Gérard Dumard

Banque alimentaire

Comme chaque année, la commune de Baule participera à la collecte nationale de la banque alimentaire le **samedi 30 novembre**.

Vous pourrez déposer vos dons toute la semaine précédente **du lundi 25 au vendredi 29 novembre inclus** à l'accueil de la mairie.

Nous acceptons toutes les denrées non périssables, les produits d'hygiène et produits pour bébé. Merci d'avance pour votre participation.

Conférence Mardi 12 novembre

« De l'origine de la vie : à la recherche de vie extraterrestre »
Animée par André BRACK, Directeur de recherches honoraire, CNRS
Mardi 12 novembre, 18h, Espace Gérard Dumard

Renseignements assotl20@gmail.com

Concerts proposés par la Société Musicale de Baule

Samedi 16 novembre à 18h30, à l'église de Baule

Dans le cadre de la fête de Sainte Cécile, la Société Musicale de Baule, placée sous la direction de Julien Bernard, animera la célébration religieuse

Dimanche 17 novembre à 16h, à l'église de Baule

Concert de l'Orchestre d'harmonie de la Région Centre.
Tarif Unique 10€

societemusicale.baule@gmail.com

Lecture adulte à la bibliothèque de Baule, le 26 novembre à 18h

Rendez-vous le mardi 26 novembre à 18h à la bibliothèque de Baule pour une nouvelle lecture par Nicole Debrand. Lecture ouverte à tous

L'IME recherche des pots de confiture vides et des fruits !

Les enfants de l'IME Le Château à Baule, recherche des pots de confiture vides, des fruits et légumes (courgettes, poires, framboises, coings, prunes, raisins, figues, tomates vertes, ….) pour confectionner des confitures dans leur atelier cuisine. Ces confitures seront ensuite distribuées dans le panier de Noël offert par la commune de Baule à ses anciens.
Vous pouvez déposer vos fruits et pots au secrétariat de l'IME, au 94 rue Abbé Pasty. Toute l'équipe de l'IME vous remercie pour ce don.

Ouverture du temps de chasse

Du **1/11 au 14/01/20 - De 9h à 12h et de 14h à 17h**
Du **15/1/20 au 9/2/20 - De 9h à 12h et de 14h à 18h**
Chasse interdite les jours fériés (sauf dimanche)
Exception : pas de chasse le matin du 11 Novembre

Déclarez vos ruches entre le 1er septembre et le 31 décembre

Tout apiculteur est tenu de déclarer chaque année entre le 1er septembre et le 31 décembre, les colonies d'abeilles dont il est propriétaire ou détenteur, en précisant notamment leur nombre et leurs emplacements.
Plus de renseignements sur mesdemarches.agriculture.gouv.fr

Prochain Conseil municipal
Jeudi 21 novembre 2019
www.commune-baule.fr

Retrouvez les évènements culturels et associatifs baulois sur www.openagenda.com/vie-culturelle-baule